



LANDRACE



LR

L6310150777

หมายเลขประจำตัวพ่อพันธุ์ (ID.NO)

L50777

INDEX ตัชนีการคัดเลือก >>> 130

📅 วันเกิด : 31-07-2023

พ่อ : L2780121655 ค่า INDEX 132 | แม่ : L6310143255 ค่า INDEX 149

พ่อพันธุ์แลนด์เรซ สายเดนมาร์ก เป็นหนึ่งในพ่อพันธุ์ที่มีค่าความสมบูรณ์พันธุ์ EBV สูงถึง 1.27 มีลำตัวยาว มีมัดกล้ามเนื้อที่โดดเด่น / มีเต้านม 20 เต้า

ผลการทดสอบสมรรถนะ

L6310150777

วิธีการทดสอบ

EBV

พ่อ

แม่

ปู่

ย่า

ตา

ยาย

TEST

EBV

TEST

EBV

EBV

EBV

EBV

EBV

วิธีการทดสอบ	EBV	TEST	EBV	TEST	EBV	EBV	EBV	EBV	EBV
น้ำหนักเพิ่มรายวัน 0 ถึง 30 กก. Daily Gain(-30)	4	370	20	367	-4	10	5	0	-6
น้ำหนักเพิ่มรายวัน 30 ถึง 100 กก. Daily Gain(-100)	-46	1070	-22	1129	12	-45	-7	-42	69
อัตราการเปลี่ยนอาหารเป็นน้ำหนัก (F.C.R)	-0.07	1.93	-0.05		-0.09	-0.02	-0.02	-0.04	-0.12
เปอร์เซ็นต์เนื้อแดง (%Lean)	0.70	64.7	0.50	62.4	0.10	0.30	0.30	0.20	0.60
ความสมบูรณ์พันธุ์ (Fertility)	1.27		0.7		0.2	0.76	0.39	0.44	0

ความสมบูรณ์พันธุ์, แม่สุกร

	1	2	3	4	5	6	7	8
วันที่คลอด (Farrowing date)	2023-07-31							
จำนวนลูกสุกรแรกเกิดมีชีวิต (NBA)	13							





LANDRACE



LR

L6310150763

หมายเลขประจำตัวพ่อพันธุ์ (ID.NO)

L50763

INDEX ดัชนีการคัดเลือก >>> 158

📅 วันเกิด : 30-07-2023

พ่อ : L6310143155 ค่า INDEX 150 | แม่ : L6310129837 ค่า INDEX 151



พ่อพันธุ์แลนด์เรซ สายเดนมาร์ก มีดัชนี InDex สูงถึง 158 ซึ่งเป็นพ่อพันธุ์ที่มี index สูงของสายเดนมาร์ก ในตอนนี้ และมีลักษณะลำตัวยาว โดดเด่นในเรื่องน้ำหนัก ที่ 30-100 กิโลกรัม +71 / EBV+67 และเปอร์เซ็นต์เนื้อแดง +0.90 และ มีเต้านม 20 เต้า

ผลการทดสอบสมรรถนะ

L6310150763

วิธีการทดสอบ

EBV

พ่อ

แม่

ปู่

ย่า

ตา

ยาย

TEST

EBV

TEST

EBV

EBV

EBV

EBV

EBV

วิธีการทดสอบ	EBV	TEST	EBV	TEST	EBV	EBV	EBV	EBV	EBV
น้ำหนักเพิ่มรายวัน 0 ถึง 30 กก. Daily Gain(-30)	8	428	18	397	-11	-4	25	-1	-18
น้ำหนักเพิ่มรายวัน 30 ถึง 100 กก. Daily Gain(-100)	71	1189	74	1145	39	-6	86	50	-29
อัตราการเปลี่ยนอาหารเป็นน้ำหนัก (F.C.R)	-0.11		-0.12		-0.13	-0.03	-0.10	-0.10	-0.06
เปอร์เซ็นต์เนื้อแดง (%Lean)	0.90	64.1	0.60	64.2	1.20	-0.10	0.80	1.10	0.80
ความสมบูรณ์พันธุ์ (Fertility)	-1.24		-1.4		0.05	0.21	-1.4	-0.07	1.1

ความสมบูรณ์พันธุ์, แม่สุกร

1

2

3

4

5

6

7

8

วันที่คลอด (Farrowing date)	2022-05-10	2022-10-10	2023-03-06	2023-07-30				
จำนวนลูกสุกรแรกเกิดมีชีวิต (NBA)	15	20	22	18				





LANDRACE



LR

L6310150811

หมายเลขประจำตัวพ่อพันธุ์ (ID.NO)

L50811

INDEX ตัชนีการคัดเลือก >>> 149

📅 วันเกิด : 03-08-2023

พ่อ : L8530133429 ค่า INDEX 137 | แม่ : L6310136099 ค่า INDEX 147



พ่อพันธุ์แลนด์เรซ สายเดนมาร์ก มีความยาวและมีลำตัวที่ลึก และเกิดจากคอกที่แม่ให้ลูกแรกเกิดมีชีวิต 20 ตัว/คอก และมีค่า EBV ของการเจริญเติบโต 30-100 กิโลกรัม ที่ +62 มีเต้านม 19 เต้า

ผลการทดสอบสมรรถนะ

L6310150811

วิธีการทดสอบ

EBV

พ่อ

แม่

ปู่

ย่า

ตา

ยาย

TEST

EBV

TEST

EBV

EBV

EBV

EBV

วิธีการทดสอบ	EBV	TEST	EBV	TEST	EBV	EBV	EBV	EBV	EBV
น้ำหนักเพิ่มรายวัน 0 ถึง 30 กก. Daily Gain(-30)	22	402	-4	453	31	0	-20	-5	5
น้ำหนักเพิ่มรายวัน 30 ถึง 100 กก. Daily Gain(-100)	62	1066	-4	1310	100	-42	-67	27	-29
อัตราการเปลี่ยนอาหารเป็นน้ำหนัก (F.C.R)	-0.03	2.06	-0.05		0.00	-0.04	-0.02	-0.03	0.00
เปอร์เซ็นต์เนื้อแดง (%Lean)	0.30	62.5	0.80	61.6	0.00	0.20	0.70	0.70	0.00
ความสมบูรณ์พันธุ์ (Fertility)	-0.01		-0.09		0.35	0.44	0.41	-0.16	0.44

ความสมบูรณ์พันธุ์, แม่สุกร

	1	2	3	4	5	6	7	8
วันที่คลอด (Farrowing date)	2022-10-07	2023-03-12	2023-08-03					
จำนวนลูกสุกรแรกเกิดมีชีวิต (NBA)	19	19	20					



**แลนด์เรซ** พ่อพันธุ์สุกร  
นำเข้าจาก ประเทศแคนาดา

**LR**

**AI SIRE S**  
**LANDRACE OF GENESUS**

LANDRACE

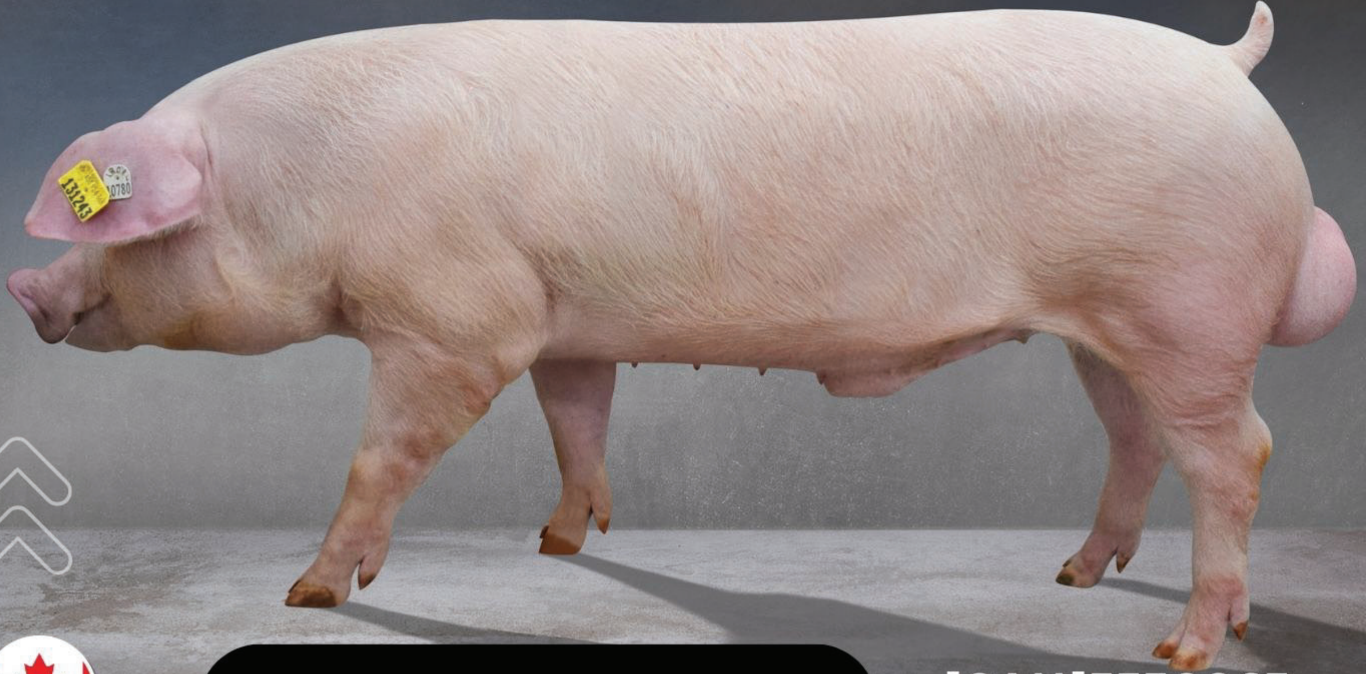

**LNOR 10780L**

หมายเลขประจำตัวพ่อพันธุ์ (ID/TATTOO)

**-[CAN]3330863-**

เลขทะเบียนพ่อพันธุ์ (REG.NO)

**10780L**

ชื่อพ่อพันธุ์

**GENESUS LNOR 10780L**

**INDEX** ดัชนีการคัดเลือก **150.9**

วันเกิด : 01-09-2023 (01 กันยายน 2566)

พ่อพันธุ์แลนด์เรซ ของ Genesus ตัวนี้ นับว่าเป็นพ่อพันธุ์  
ที่สมบูรณ์แบบมากตัวหนึ่ง ที่มีอัตราการเจริญเติบโตที่ดี มีกระดูก  
และขาที่แข็งแรง และพ่อพันธุ์ตัวนี้มีการผลิตสุกรที่มีการเจริญ  
เติบโตอย่างรวดเร็ว



SIRE : พ่อ  
**GENESUS LNOR 9167K**  
-[CAN] 3328623-

DAM : แม่  
**GENESUS LNOR 2137J**  
-[CAN] 3260181-

๗  
GENESUS FHCL  
5834J  
-[CAN]3244645-

๗1  
GENESUS KPAL  
5949H  
-[CAN]3256638-

๗1  
GENESUS LNOR  
12210G  
-[CAN]3098388-

๗1B  
GENESUS KPAL  
6034H  
[CAN]3207248-



**16**

**NUMBERS PIGS IN LITTER**

**NUMBERS PIGS IN LITTER**

จำนวนลูกสุกรต่อครอก

16 ตัว



**0.4**

**NUMBER BORN ALIVE EBV**

**NUMBER BORN ALIVE EBV**

ค่า EBV ของจำนวนลูกสุกร  
แรกเกิดมีชีวิต

0.4

PAGE **03**



WWW.PORNCHAIINTER.COM  
WWW.GENETICSPC.COM



CALL CENTER  
**09 2988 5561**



**แลนด์เรซ** พ่อพันธุ์สุกร  
นำเข้าจาก ประเทศแคนาดา

**LR**

**AI SIRE S**  
**LANDRACE OF GENESUS**

LANDRACE



**LNOR 11520L**

หมายเลขประจำตัวพ่อพันธุ์ (ID/TATTOO)

**-[CAN]3330863-**

เลขทะเบียนพ่อพันธุ์ (REG.NO)

**11520L**

ชื่อพ่อพันธุ์

**GENESUS LNOR 11520L**

**INDEX** ดัชนีการคัดเลือก **145.0**

📅 วันเกิด : 20-09-2023 (20 กันยายน 2566)

พ่อพันธุ์แลนด์เรซ ของ Genesus ตัวนี้ นับว่าเป็นพ่อพันธุ์  
ที่สมบูรณ์แบบมากตัวหนึ่ง ที่มีอัตราการเจริญเติบโตที่ดี มีกระดูก  
และขาที่แข็งแรง และพ่อพันธุ์ตัวนี้มีการผลิตสุกรที่มีการเจริญ  
เติบโตอย่างรวดเร็ว



SIRE : พ่อ

**GENESUS LNOR 11430K**  
-[CAN] 3330803-

DAM : แม่

**GENESUS LNOR 1232J**  
-[CAN] 3259297-

๗  
GENESUS LNOR 3044J  
-[CAN]3244733-

๗1  
GENESUS KPAL 8428H  
-[CAN]3244541-

๗1  
GENESUS LNOR 7536G  
-[CAN]2974374-

๗1B  
GENESUS KPAL 5718H  
-[CAN]3256426-



**17**

**NUMBERS PIGS IN LITTER**

**NUMBERS PIGS IN LITTER**

จำนวนลูกสุกรต่อครอก

➡➡➡ **17** ตัว



**0.8**

**NUMBER BORN ALIVE EBV**

**NUMBER BORN ALIVE EBV**

ค่า EBV ของจำนวนลูกสุกร  
แรกเกิดมีชีวิต

➡➡➡ **0.8**

PAGE **04**



WWW.PORNCHAIINTER.COM  
WWW.GENETICSPC.COM



CALL CENTER  
**09 2988 5561**



Nucleus

แลนด์เรซ พ่อพันธุ์สุกร  
นำเข้าจาก ประเทศฝรั่งเศส

LR

AI SIRE S

LANDRACE by NUCLEUS BREED

LANDRACE



LR TH01TFG330945

หมายเลขประจำตัวพ่อพันธุ์ (ID.NO)

📅 วันเกิด : 25-04-2023

พ่อ : FR44DER211982 | แม่ : FR56TCE202024



LR0945



พ่อพันธุ์แลนด์เรซ สายฝรั่งเศสตัวนี้ นับว่าเป็นพ่อพันธุ์ที่สมบูรณ์  
แบบมากตัวหนึ่ง ที่มีอัตราการเจริญเติบโตที่ดี มีกระดูกและขาที่แข็งแรง  
และพ่อพันธุ์ตัวนี้มีการผลิตสุกรที่มีการเจริญเติบโตอย่างรวดเร็ว



A100: 173.8  
L100: 10.8

RESULTS OF PERFORMANCE TESTING

ผลการทดสอบประสิทธิภาพ

A100

➤➤➤➤ 173.8

สุกรที่น้ำหนักตัว 100 กิโลกรัม ใช้เวลาเลี้ยงโดยประมาณ 173.8 วัน

L10.6

➤➤➤➤ 10.8

สุกรที่น้ำหนักตัว 100 กิโลกรัม ความหนาไขมันสันหลัง 10.8 มิลลิเมตร



114

GV PRODUCTION

GV PRODUCTION

➤➤➤➤ 114

คะแนนประเมินคุณค่าของผลผลิต 114



118

GV MATERNAL QUALITY

GV MATERNAL QUALITY

➤➤➤➤ 118

คะแนนประสิทธิภาพความเป็นแม่สุกรที่ดี 118



127

GV GLOBAL

GV GLOBAL

➤➤➤➤ 127

คะแนนประเมินผลรวมทั้งหมด 127

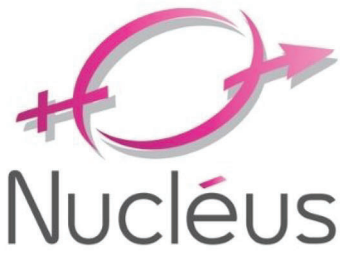

**แลนด์เรซ** พ่อพันธุ์สุกร  
นำเข้าจาก ประเทศฝรั่งเศส

**LR**

**AI SIRE S**

**LANDRACE by NUCLEUS**

**BREED**

LANDRACE



**LR**

**TH01TFG331088**

หมายเลขประจำตัวพ่อพันธุ์ (ID.NO)



วันเกิด : 14-04-2023

พ่อ : FR44DER211382 | แม่ : FR56TCE201867



**LR1088**



พ่อพันธุ์แลนด์เรซ สายฝรั่งเศสตัวนี้ นับว่าเป็นพ่อพันธุ์ที่สมบูรณ์  
แบบมากตัวหนึ่ง ที่มีอัตราการเจริญเติบโตที่ดี มีกระดูกและขาที่แข็งแรง  
และพ่อพันธุ์ตัวนี้มีการผลิตสุกรที่มีการเจริญเติบโตอย่างรวดเร็ว



A100: **153.9**  
L100: **10.3**

**RESULTS OF PERFORMANCE TESTING**

**ผลการทดสอบประสิทธิภาพ**

**A100**  
>>>> **153.9**  
สุกรที่น้ำหนักตัว  
100 กิโลกรัม  
ใช้เวลาเลี้ยง  
โดยประมาณ  
**153.9 วัน**

**L10.6**  
>>>> **10.3**  
สุกรที่น้ำหนักตัว  
100 กิโลกรัม  
**ความหนา**  
**ไขมันสันหลัง**  
**10.3 มิลลิเมตร**



**113**

**GV PRODUCTION**

**GV PRODUCTION**  
>>>> **113**

คะแนนประเมิน  
คุณค่าของผลผลิต **113**



**124**

**GV MATERNAL QUALITY**

**GV MATERNAL QUALITY**  
>>>> **124**

คะแนนประสิทธิภาพ  
ความเป็นแม่สุกรที่ดี  
**124**



**121**

**GV GLOBAL**

**GV GLOBAL**  
>>>> **121**

คะแนนประเมิน  
ผลรวมทั้งหมด **121**

